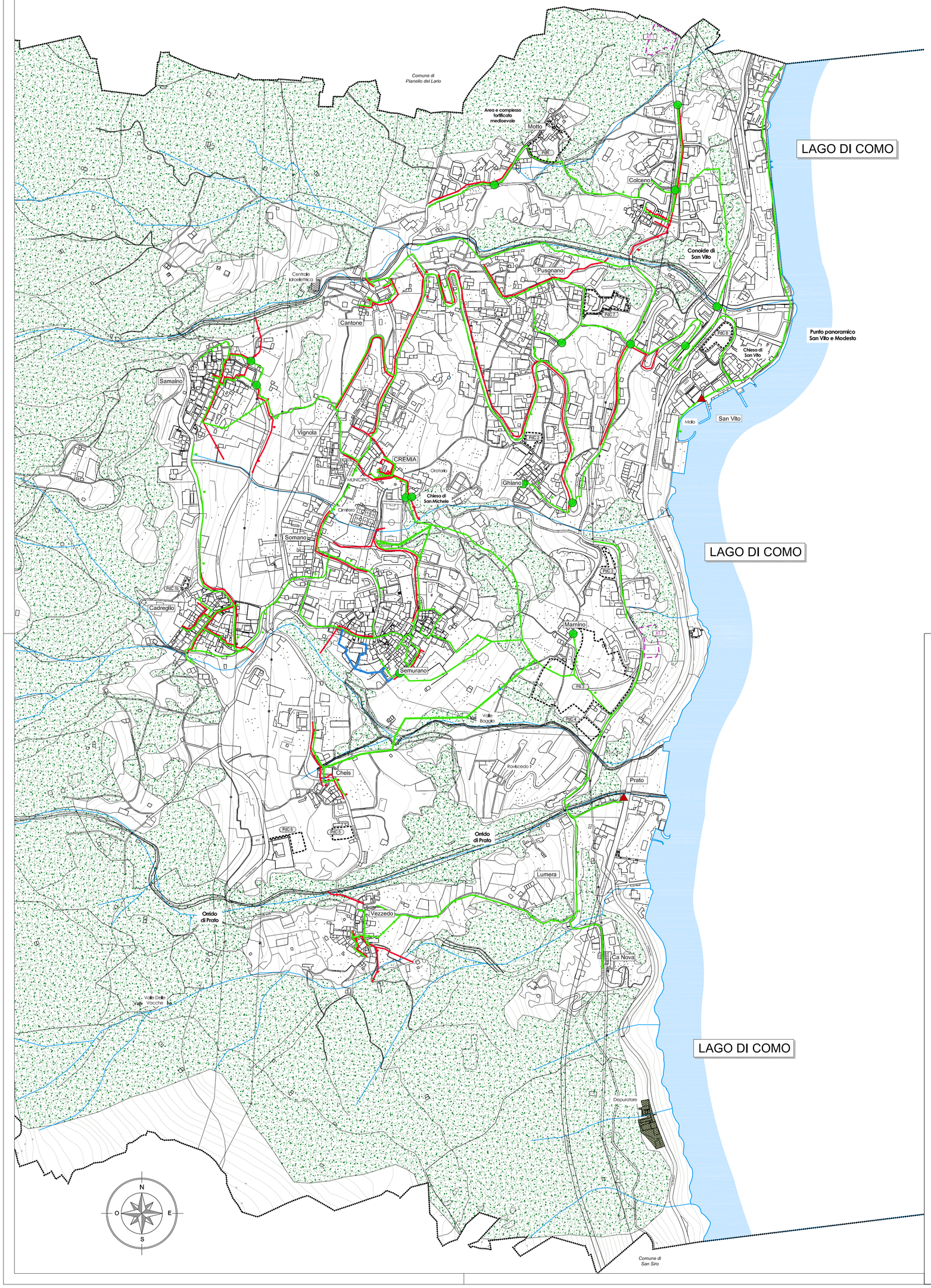

LEGENDA

SIMBOLOGIE

- confine comunale
- corso d'acqua
- lago di Como

RETE SMALTIMENTO ACQUE - tipo di geometria: LINEARE - 070201

- Tratto rete smaltimento acque nere
  Rete Comunale fognatura acque nere
- Tratto rete smaltimento acque bianche
  Rete Comunale fognatura acque bianche
- Tratto rete smaltimento acque in progetto

RETE SMALTIMENTO ACQUE - tipo di geometria: PUNTUALE - 070202

Nodo della rete smaltimento acque

Tipo di punto:

▲ n° 2	Stazione di sollevamento
● n° 30	Pozzetto di ispezione

Depuratore

AMBITI DI ESPANSIONE - Documento di Piano

AT — Comparto sottoposto a Permesso di Costruire Convenzionato

AMBITI DI COMPLETAMENTO - Piano delle Regole

PdC — Comparto sottoposto a Permesso di Costruire Convenzionato

PA -PdR — Comparti in corso di attuazione

NOTA: La base cartografica utilizzata deriva da un DBT topografico recentemente aggiornato. Si precisa che tale aggiornamento ha determinato modifiche sostanziali alla cartografia di base comunale, ciò ha comportato una non corrispondenza dei dati ricevuti dai gestori che erano stati restituiti con differenti basi. Si è proceduto, in alcuni casi, a riportare i dati in corrispondenza della presunta localizzazione dell'informazione. Per tale motivo la localizzazione di tratti e punti cartografata è da ritenersi puramente indicativa, in quanto non si ha certezza dell'effettiva posizione. La Società ComoAcqua ha in corso di redazione il rilievo sul campo dello stato di fatto dell'impianto fognario, al temine del quale si potrà avere l'esatta situazione delle reti e dei punti presenti.

COMUNE DI

Cremia

PROVINCIA DI COMO

PIANO DI GOVERNO DEL TERRITORIO

P.U.G.S.S.

PIANO URBANO GENERALE SERVIZI NEL SOTTOSUOLO

ai sensi della L.R. n°26 del 12.12.2003 - Criteri guida D.G.R. n° 3095 del 10.04.2014

tavola PUGSS	PUGSS
2'	Rete fognaria
scala 1: 3.500	

adozione delibera	C. C. n° 20	del	07.11.2023
approvazione delibera	C. C. n°	del	.2024

il tecnico	il Sindaco	Resp. Area Tecnica
dott. arch. Marielena Sgroi	Ing. Diego Manzi	Ing. Anna Ragni

° elaborato modificato a seguito accoglimento osservazioni e recepimento pareri

Tutta la documentazione; parti scritte, fotografie, planimetrie e relative simbologie utilizzate sono coperte da copyright da parte degli autori estensori del progetto.
Il loro utilizzo anche parziale è vietato fatta salva espressa autorizzazione scritta da richiedere agli autori

Dott. Arch. Marielena Sgroi - Lambrugo (CO) - v. C. Battisti, 19 - tel 031/3590232 - fax 031/3592139 - Mail: elena@studiosgroi.it